Zacua presenta M2 y M3

LA COMPAÑÍA MOTORES LIMPIOS S.A.P.I. DE C.V., PRESENTA EN EL MERCADO NACIONAL SU MARCA DE VEHÍCULOS ELÉCTRICOS. | PÁGINA 02

Jueves 20 de julio de 2017

/publimetroMX /publimetroMX

AUTOS RPM

WWW.PUBLIMETRO.MX

publimetro

LINCOLN

Lincoln Continental el lujo tiene un nuevo significado

PÁGINA 04

TAQUÍMETRO
MEMO LIRA
TWITTER: @MemoLiraP

* Esta columna sólo refleja el punto de vista de su autor.

¿UN MERCEDES-BENZ PICK-UP? SU NOMBRE: X-CLASS

Finalmente conocimos este producto que para su presentación contó con un gran evento realizado en Sudáfrica, uno de los mercados para los cuales se ha desarrollado este vehículo de trabajo. Daimler nos confirma que está en todos los nichos de mercado. X-Class, un nombre que nos deja ver que le quieren posicionar como multipropósito, y del cual se espera sea lo suficientemente atractivo y versátil incluso para preferirle por sobre algunos *crossovers* del mercado.

La marca encontró el potencial de este vehículo con base en un minucioso análisis, por lo que seguramente confirmaremos un buen caso de negocios. Lo ha dotado de todo lo que Mercedes-Benz presenta en sus camionetas y sedanes de lujo, pero con la versatilidad que le brinda un área trasera de carga que, es la primera vez que admiramos en la marca. Dos motores a diésel, dos más a gasolina, dos cajas de transmisión, tracción delantera y a las cuatro ruedas abren la discusión.

¿Mercedes-Benz la necesitaba?
Quizá en algunos mercados, apueste a que sí, toda vez que sus rivales alemanes no han hecho por crear una división de vanes para pasajeros o división de transporte de carga; Mercedes-Benz conoce al cliente, al distribuidor y cómo funciona el servicio de vehículos de trabajo. Por muy raro que me parezca ver "la estrella" en la tapa trasera del área de carga en el X-Class, lo innovador permanece. El ejemplo más destacado lo recuerdo con la Clase ML (GLE actual), en donde resultaba particular ver un Mercedes-Benz de esas dimensiones. Finalizo mi comentario destacando su lanzamiento en Sudáfrica, pues no esperaron al *Auto Show* de Frankfurt, lo que sin duda confirma que tienen otra "arma secreta" lista para el 14 de septiembre…

Zacua es mexicano y eléctrico

Zacua forma parte de la compañía Motores Limpios S.A.P.I. de C.V. y presenta en el mercado nacional su marca de vehículos eléctricos

Sin duda una gran apuesta a un mercado que crece rápidamente y que, en breve, estarán listos rodando por México. | ZACUA

Todo ello con el objetivo de desarrollar una movilidad mucho más amigable con el medio ambiente, y en respuesta a las necesidades de las grandes urbes, en este caso la capital de la ciudad, CDMX y su área metropolitana.

De inicio la marca propone la comercialización de un número limitado de unidades con sus modelos M2 y M3, ambos cero emisiones y de dos plazas, los cuales presentan buenas cualidades y brindan prestaciones apegadas a la tecnología que conocemos en general de la industria automotriz.

Tendrán un precio de 460 mil pesos, posee un motor eléctrico de 34 kW (45 hp) y 87 Nm de torque para un rango de 160 kilómetros de recorrido. Al contar con un peso inferior a la media tonelada, la relación favorece a un manejo ágil y la velocidad está limitada a 85 km/h en la CDMX, pero alcanza hasta 10 kilómetros por hora adicionales, mide poco más de 3 metros de largo y 1.5 m de ancho y su estructura es de aluminio. Posee tres modos de manejo: ECO, Standard y Sprint. En cuestión de seguridad posee frenos ABS, cinturones de seguridad de tres punto para ambas plazas y un chasis construido en aleaciones que disipan la energía si es que hubiera un impacto. La tracción es delantera y la transmisión se da de manera directa: Drive, Neutral y Reversa. Finalmente, el tiempo de recarga es ocho horas aproximadamente de acuerdo a un plug de 120 voltios.

El interior luce juvenil y muy bien resuelto. Los plásticos son de buena calidad. | ZACUA

Postdata: XICO – Proyecto de Zacua con Pineda Covalín
Se trata de una leyenda en donde un perro xoloizcuintle guiaba el alma de su amo a través del inframundo. Y a partir de esto, Cristina Pineda desarrolló un ejemplar de Zacua para inspirar a los niños y jóvenes a través de nuestra historia y cultura nacional. De inicio serán comercializadas 100 unidades. **AUTOS RPM**

Mercedes-Benz X-Class, el trabajo es un lujo…

Basado en el modelo de Nissan Navara, que se comercializa en Asia y Europa, o sea Frontier en México. Este ejemplar posee todo el tratamiento y lujos de la marca de la estrella. Sin embargo, luce credenciales que le darán oportunidad de enfrentar labores de trabajo de acuerdo a su segmento.

Quizá X-Class no sea para México
En Estados Unidos está confirmado que el vehículo no llegará, y si bien México es muy atractivo para este segmento y Nissan es líder con su NP300 Frontier, el nivel de precio podría ser un impedimento. Se confirma para: Brasil, Argentina, Sudáfrica, Australia y Europa.

La primera Pic-Up de lujo la presenta la alemana Mercedes-Benz. | MERCEDES-BENZ

Motores
Son cuatro motores y dos transmisiones por lanzamiento, además de tracción delantera o 4×4. Dos bloques a diésel de 2.3 litros y 4 cilindros en línea: turbo con 163 caballos de fuerza y un bi-turbo con 190 caballos de fuerza. Dos motores a gasolina con liberación de 160 caballos de fuerza (4 cilindros en línea), y un Mercedes de 258 caballos de fuerza y configuración V6. Hay tres transmisiones a seleccionar: manual de 6 velocidades y dos automáticas de 7 cambios. La Clase X tiene en la tracción trasera o seleccionable o permanente de tracción en las cuatro ruedas. El V6 sólo viene con el tope de gama y con la caja Mercedes '7G-Tronic Plus con tracción a todas las ruedas. Su capacidad de arrastre es de 3,175 kilogramos.

Suspensión
En cuestión de suspensión destaca un sistema de muelles helicoidales para ambos ejes, al tiempo que un doble sistema de amortiguación en el eje delantero afrontará los caminos demandantes.
AUTOS RPM

MOVILIDAD RPM

OMAR DÍAZ @omarogd

- **¡Crece la producción de vehículos en México!**
- **Compra seguro y no robado**
- **Horarios comunes de vehículos llevados al corralón**

Visita: *www.autosrpm.com/movilidad*

Polestar optimiza al XC60 T8 y lo lleva hasta los 421 hp

Polestar, el aliado en alto desempeño para Volvo Cars, ha presentado su última generación de optimización motriz para la nueva Volvo XC60. Con esta mejora de la mano de Polestar, la nueva Volvo XC60 en su motor T8, entregará una potencia de 421 HP, dando como resultado al Volvo más poderoso jamás creado.

La optimización de Polestar mejora cinco áreas clave del tren motriz, manteniendo la garantía de Volvo, sus niveles de emisión como líder en su clase, un consumo de 2,1 l/100 km y una autonomía eléctrica de 45 kilómetros para esta XC60 T8. **MARIO ROSSI**

Volvo, de la mano de Polestar, lleva a la máxima potencia a sus autos. | VOLVO

Se necesitan siglos
de experiencia combinada

para capturar los mejores
momentos de tu vida.

Reinventa tus recuerdos.
Elige siempre Tintas Originales HP.

keep reinventing

De venta en:

Para más información, visita: www.hp.com.mx/consumiblesoriginales

© 2017 HP Development Company, L.P. Legales consumibles: Consulta hp.com/go/supplieslegal.

113186

A prueba, Lincoln Continental 2018, el renacer de un ícono

El Lincoln Continental históricamente ha sido famoso por sus acabados de lujo y gran tamaño.| LINCOLN

Lincoln presentó de manera estelar su totalmente renovado modelo Continental, el que desde 1939 y hasta el año 2002 fuera considerado el vehículo insignia de la marca

RITA SEGURA
@rsegura73

Por fin llega a nuestro país uno de los autos más esperados de los últimos tiempos para redefinir el concepto de lujo. Así lo explicó Rosángela Guerra, directora de Lincoln México: "el lujo es una experiencia discreta, poderosa, elegante, funcional y hermosa, por eso Lincoln entrega vehículos que representan una gran experiencia para el cliente". Con la llegada del Lincoln Continental, la marca ofrece el portafolio de productos más importante de su historia.

Lincoln Continental 2018

- Motor 3.0L V6 Turbo, 400 hp, 400 libras-pie
- Tracción en las cuatro ruedas (AWD)
- Transmisión automática SelectShift de 6 velocidades
- Manijas automáticas con cerrado suave
- Rines de aluminio pulido 20"
- Asientos delanteros *multicontour* con masaje, calefactor y enfriador
- *Apple CarPlay Android Auto*
- Arranque remoto
- Asistencia automatizada de estacionamiento
- Asistencia precolisión con detección de peatones
- Cámara 360

- Pantalla de 8" LCD
- Sistema MyKey
- Anclaje LATCH para silla de niños
- Cinturones de seguridad de 3 puntos en todas las plazas
- Precio: 1 millón 285 mil pesos

En su interior se muestran detalles de alta costura, materiales finos como maderas genuinas y aplicaciones de aluminio. | LINCOLN

La sensación que da la tecnología

Lincoln Continental es una unión entre caballos de fuerza y grandes velocidades; subirse a él se traduce en una experiencia personalizada. Las líneas horizontales de su diseño exterior le brindan un toque de elegancia y sencillez. En él hasta el más pequeño detalle ha sido pensado para crear una experiencia de manejo única. En el interior, el olor de la piel y el equilibrio en el uso de la madera lo hacen sumamente acogedor, además, su techo panorámico brinda una sensación de amplitud única.

Y justamente hablando de su interior son los asientos, ajustables hasta en 30 posiciones, que nos sorprendieron por su comodidad y su funcionalidad de masaje.

La experiencia de manejo

La ciudad de Los Cabos, en Baja California Sur, resultó ser la locación ideal para poner a prueba cada una de las prestaciones de este vehículo. Ya al volante, y después de establecer la ruta en el navegador, inició la primera parte de la ruta de prueba partiendo de San José del Cabo con dirección al famoso Hotel California en Todos Santos y de regreso a la Marina de Cabo San Lucas, en total poco más de 160 kilómetros durante los que disfrutamos de su desempeño en curvas, rectas y vados, gracias a un motor 3.0 litros biturbo V6, que puede alcanzar hasta 400 caballos de fuerza y 400 lb-pie de torque, entregando gran poder de manera sutil, silenciosa y elegante (no podía ser de otra manera).

El sistema *advanced head-up display* permite, sin perder la atención en el camino, revisar la velocidad y las indicaciones del GPS, además de las alertas del sistema de conservación de carril.

Otro de los aspectos destacables es el audio, sus 19 bocinas y audio Revel by Harman con tecnología ClariFi mejora las fuentes digitales y entrega un sonido con gran nitidez.

Sin lugar a dudas, ésta fue una experiencia de manejo a otro nivel. El vehículo más lujoso en la historia de Lincoln comenzará a venderse en nuestro país a partir de septiembre, en una versión única anunciada a un precio de un millón 285 mil pesos.

La marca NISMO llega a México

Nissan anuncia la llegada a México de NISMO (Nissan Motorsports International) la división de la compañía encargada del desarrollo de actividades de automovilismo deportivo, así como de vehículos modificados y autopartes para un estilo deportivo, con una oferta inicial en nuestro país de dos modelos: el nuevo Nissan Sentra NISMO y 370 z NISMO. **MARIO ROSSI**

El Nissan 370 Z Nismo demostró sus cualidades dinámicas en pista. | **AUTOS RPM**

El Nissan Sentra Nismo es orgullosamente un auto hecho en México. | **AUTOS RPM**

En números

Nissan 370 Z Nismo

- La versión automática tendrá un precio de $830,900
- Mientras que la versión manual costará $817,900

Nissan Sentra Nismo

- Ya disponible en los más de 230 distribuidores de la marca a nivel nacional, únicamente en transmisión manual con tres colores exteriores: Blanco, Gris Oxford y Negro, a un precio de $437,400

¡Te estamos buscando!

Ven e intégrate a nuestro Equipo Comercial

Requisitos:

- Licenciatura terminada
- De 25 a 40 años de edad
- Excelente presentación
- Gusto por las ventas

Ofrecemos:

- Capacitación y desarrollo profesional
- Excelentes ingresos por comisiones
- Convenciones nacionales e internacionales
- Bonos e incentivos adicionales

Envía tu CV a:

Jacqueline Mejía
jmejias@inbursa.com
Av. Universidad 1571 P.B.,
Col. Florida

INBURSA
Grupo Financiero

113402

VIVE LA EXPERIENCIA QUE LLEVARÁ TUS SENTIDOS AL LÍMITE

MACRO VENTA FORD

SÚPER BONO
DE $21,000*

FORD FIGO

Ford
Llega Más Lejos
ford.mx

113052

BAIC BJ40, el todoterreno asiático llegó a México

Una nueva propuesta le hace frente a los caminos más agrestes y difíciles de surcar. Baic BJ40 está en nuestro país

Ejecutivos de la marca fueron excelentes anfitriones en el evento. | AUTOS RPM

El interior luce muy bien hecho y la información es clara y precisa. | AUTOS RPM

Llega a México con una única versión, la tope de gama, que ofrece un motor turbocargado y tracción a las cuatro ruedas, ideal para la práctica de manejo fuera de camino. Las prestaciones son bastante atractivas, toda vez que sus principales rivales poseen motorizaciones de aspiración natural. Su perfil, frontal y estética general son bastante similares a las de un Jeep Wrangler y la razón es que comparte elementos esenciales de esta marca producto de su cooperación internacional.

En cuanto a la potencia contaremos con 246 hp a disposición, mientras que el torque destaca con 258 libras pie de torque, poder que se acopla a una caja de transmisión automática de seis relaciones. En cuestión de seguridad posee bolsas de aire para conductor, pasajero y cinturones de seguridad de tres puntos, control de estabilidad, asistencia de frenado y una carrocería que se deforma de manera inteligente posterior a un impacto.

Posee un equipo bastante completo en cuanto a tecnología, con luces traseras LED, faros de xenón, sistema de monitoreo de presión de llantas, pantalla táctil de 7" y sistema de sonido con ocho altavoces y conectividad vía *Bluetooth*. En el interior luce asientos forrados en piel y la posibilidad de quitar y poner el techo para disfrutar de un manejo totalmente *offroad*.

AUTOS RPM

El dato

Durante la prueba de manejo en el parque nacional La Marquesa, tuvimos oportunidad de testar sus capacidades de vadeo, tracción total y prestaciones todoterreno, las cuales nos llenaron de satisfacciones, más con un motor turbo que será bien recibido por los capitalinos.

BJ40 destaca por tener un motor turbo y una plataforma con elementos en construcción probada. | BAIC

112951

Únete

Juntos alcanzaremos grandes resultados

¡Seguimos creciendo y queremos que tú formes parte de este crecimiento!

Estamos contratando **Agentes Bilingües de Servicio al Cliente** en Parque Toreo.
AT&T es el lugar donde puedes combinar tu pasión por la atención al cliente y tu visión al futuro. Nuestros agentes son la línea frontal de nuestra compañía, colaborando en un ambiente que te permite compartir nuestras más recientes innovaciones y ofrecer soluciones creativas a nuestros clientes. Únete a nuestro Equipo de trabajo.

Perfil:

- Bilingüe inglés- español avanzado
- Educación Media Superior (preparatoria) terminada – Bachillerato concluido
- Manejo eficiente de PC, base de datos y programas MS office
- Orientación en servicio al cliente, pasión por la gente y solución a problemas del consumidor
- Disponibilidad de horario

Las posibilidades de desarrollo con AT&T son infinitas. Postúlate ahora mismo en:

att.jobs/mexico

© 2017 AT&T Intellectual Property. Todos los derechos reservados. AT&T y el logotipo de AT&T son marcas comerciales de AT&T Intellectual Property. Todas las otras marcas son propiedad de sus respectivos dueños.

AT&T

110139

TRABAJO POR MI CUENTA, ¿PUEDO OBTENER UNA PENSIÓN DEL IMSS?

Social Push

Es una pregunta que se escucha con mucha frecuencia, en México quienes pertenecen a la ley 1973 del IMSS (ley anterior), tienen derecho a obtener una pensión de por vida y contar con atención médica en las mismas condiciones.

Obtenerla requiere contar con 500 semanas cotizadas, estar vigente en sus derechos y tener 60 años o más, pero ¿QUÉ HACER SI DEJAMOS DE COTIZAR AL IMSS HACE TIEMPO Y TRABAJAMOS POR NUESTRA CUENTA?, la respuesta la da la ley del IMSS, cotizar de nuevo en régimen obligatorio para recuperar la vigencia, ¿CUÁNTO TIEMPO?, eso dependerá de los años que se hay dejado de cotizar, pero cuando ha sido por más de 6 años, se debe cotizar según el artículo 183 de la ley del IMSS 1973, 52 semanas reconocidas.

Pero, ¿quién va a contratar personas mayores de 40 años?

El problema es que a mayor edad es más difícil encontrar un trabajo y más aún que ofrezca esa prestación, por ello SOCIAL PUSH, ofrece a quienes han dejado de trabajar y piensan que TODO ESTÁ PERDIDO, la posibilidad de regresar al régimen obligatorio del IMSS, a través de esta Organización no sólo recuperarán sus derechos, también obtendrán la promoción de sus servicios entre los miembros de la red de independientes más grande del país, igual que asesorías legales y en materia de seguridad social, consiguiendo entonces una pensión.

Acudir en busca de algún amigo o conocido que nos incluya en la nómina sin estar realmente trabajando implica un riesgo grande para quien ofrece el favor y quien lo solicita, exponiéndose ambas partes a consecuencias legales que implican la pérdida de las semanas cotizadas, multas, cierre de la empresa que hizo el favor, y hasta sanciones penales por tratarse de una SIMULACIÓN.

Rosario Guiberra Vera.
Asesor Certificado en Pensiones.

Y, ¿si empecé a cotizar después de julio de 1997, también tengo derecho a una pensión?

Lamentablemente no, la nueva Ley del IMSS, establece que solo tenemos derecho a los recursos que hayamos acumulado en la AFORE, además de que los requisitos para ello son diferentes, ya que debemos tener cotizadas un mínimo de 1,250 semanas, 65 años, y depende del importe generado y del tipo de retiro que se elija la mensualidad que se reciba.

La posibilidad de tener todos los beneficios antes mencionados la ofrece Social Push, una Organización que integra a quienes trabajan por su cuenta, ofreciendo beneficios como, Promoción de servicios, asesorías en materia legal y de seguridad social gratuita, así como la incorporación al IMSS en régimen obligatorio obteniendo entonces los beneficios antes mencionados.

publimetro business

113434

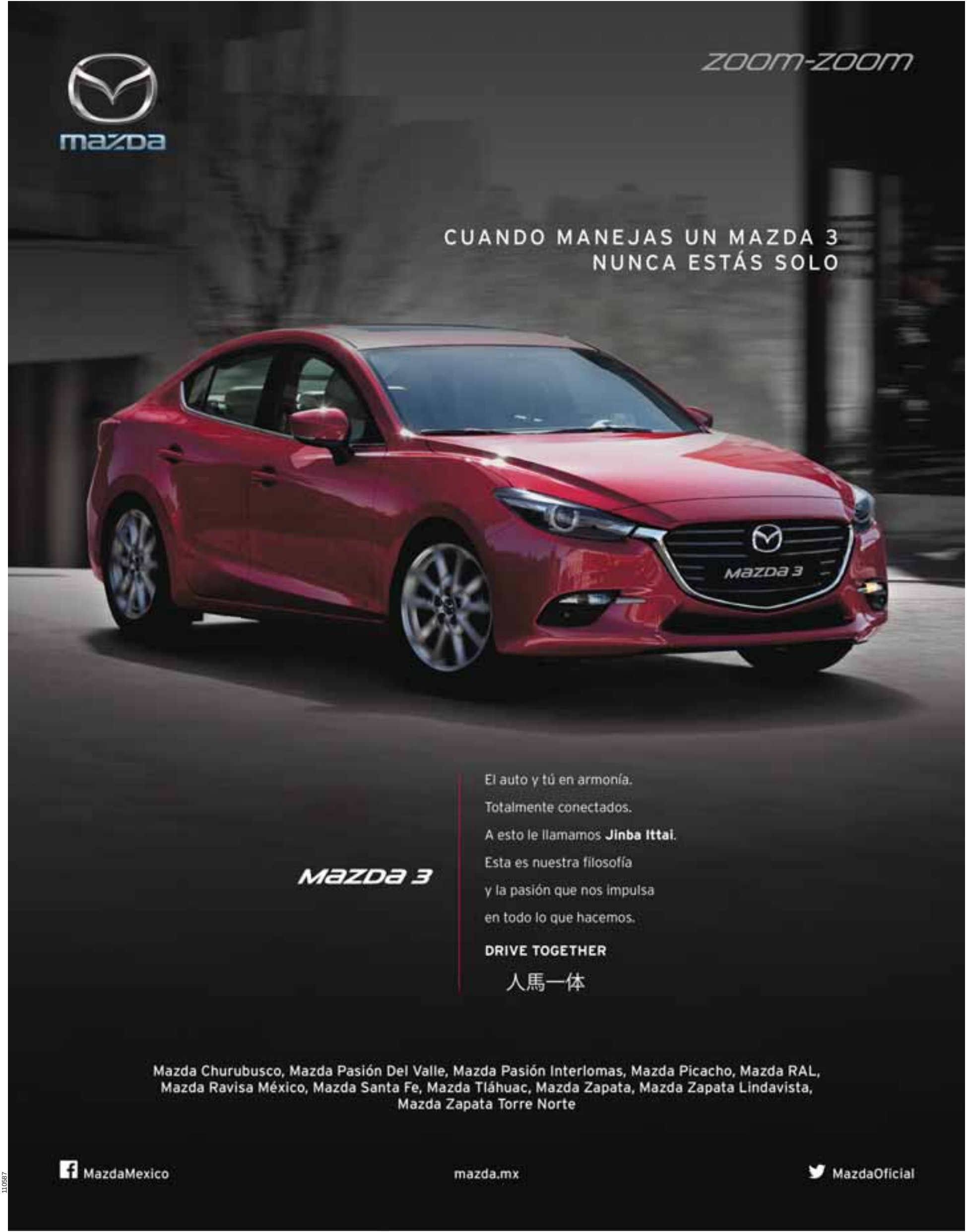
mazda
zoom-zoom
CUANDO MANEJAS UN MAZDA 3
NUNCA ESTÁS SOLO
Mazda 3
Mazda 3
El auto y tú en armonía.
Totalmente conectados.
A esto le llamamos Jinba Ittai.
Esta es nuestra filosofía
y la pasión que nos impulsa
en todo lo que hacemos.
DRIVE TOGETHER
人馬一体
Mazda Churubusco, Mazda Pasión Del Valle, Mazda Pasión Interlomas, Mazda Picacho, Mazda RAL,
Mazda Ravisa México, Mazda Santa Fe, Mazda Tláhuac, Mazda Zapata, Mazda Zapata Lindavista,
Mazda Zapata Torre Norte
MazdaMexico
mazda.mx
MazdaOficial
110587